

Piano conico  
Area compresa nel perimetro a mt. 4000 dal confine aeroportuale  
L'altezza massima edificabile mt. 45 sul livello medio dell'aeroporto di Bresso  
può essere superata di 1 mt. ogni 20 mt. di distanza dal confine aeroportuale  
(D.M. 30 dicembre 1969 - Determinazione delle caratteristiche prescrittive  
dell'articolo 714-bis del Codice della Navigazione relativamente all'aeroporto di Bresso)

145.00 = H media aeroporto



sezione A-A

Piano orizzontale

Area compresa nel perimetro a mt. 3000 dal confine aeroportuale  
Altezza massima edificabile mt. 45  
sul livello medio dell'aeroporto di Bresso  
(D.M. 30 dicembre 1969 - Determinazione delle caratteristiche prescrittive  
dell'articolo 714-bis del Codice della Navigazione relativamente all'aeroporto di Bresso)

145.00 = H media aeroporto

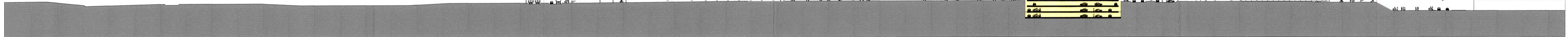

sezione B-B

Piano conico  
Area compresa nel perimetro a mt. 4000 dal confine aeroportuale  
L'altezza massima edificabile mt. 45 sul livello medio dell'aeroporto di Bresso  
può essere superata di 1 mt. ogni 20 mt. di distanza dal confine aeroportuale  
(D.M. 30 dicembre 1969 - Determinazione delle caratteristiche prescrittive  
dell'articolo 714-bis del Codice della Navigazione relativamente all'aeroporto di Bresso)

145.00 = H media aeroporto

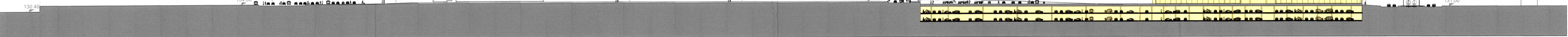

sezione C1-C1

Piano conico  
Area compresa nel perimetro a mt. 4000 dal confine aeroportuale  
L'altezza massima edificabile mt. 45 sul livello medio dell'aeroporto di Bresso  
può essere superata di 1 mt. ogni 20 mt. di distanza dal confine aeroportuale  
(D.M. 30 dicembre 1969 - Determinazione delle caratteristiche prescrittive  
dell'articolo 714-bis del Codice della Navigazione relativamente all'aeroporto di Bresso)

145.00 = H media aeroporto



sezione C2-C2

Piano conico  
Area compresa nel perimetro a mt. 4000 dal confine aeroportuale  
L'altezza massima edificabile mt. 45 sul livello medio dell'aeroporto di Bresso  
può essere superata di 1 mt. ogni 20 mt. di distanza dal confine aeroportuale  
(D.M. 30 dicembre 1969 - Determinazione delle caratteristiche prescrittive  
dell'articolo 714-bis del Codice della Navigazione relativamente all'aeroporto di Bresso)

145.00 = H media aeroporto

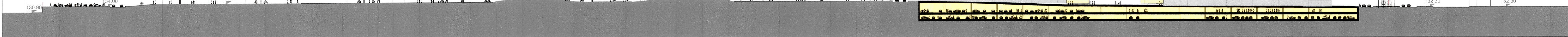

sezione D-D



ADRIANO 81 S.P.A.  
Via Adriano, 81 - Milano

ADRIANO 81 S.p.A.

Programma Integrato di Intervento  
"Adriano-Marelli"

Variente Planivolumetrica "Ambito A"

Tav. 5a.4 bis/16

PROGETTO

Profili - Ambito A

SCALA 1:1000

Agg. aprile 2016



COPIA SETTORE  
COMUNE DI MILANO  
DIREZIONE URBANISTICA  
Area Pianificazione Tematica e  
Urbanistica

ALLEGATO 1  
SI ATTESTA CHE IL PRESENTE DOCUMENTO  
E' COMPOSTO DI N° 11 FACCIE.

COMUNE DI MILANO  
DC SVILUPPO DEL TERR  
PG 223660/2016  
Del 26/04/2016 11:04:07  
ADRIANO 81 S.p.A. 15.07.17  
(S) DIRETTORE DI SETTORE  
26/04/2016

Prof. Arch. Paolo Caputo  
Viale Elvezia, 18 - 20154 Milano  
tel. 02.3314560 - fax 02.347067  
e.mail: info@caputopartnership.it

