

PLANIMETRIA PARCHEGGI PUBBLICI E PRIVATI IN SUPERFICIE

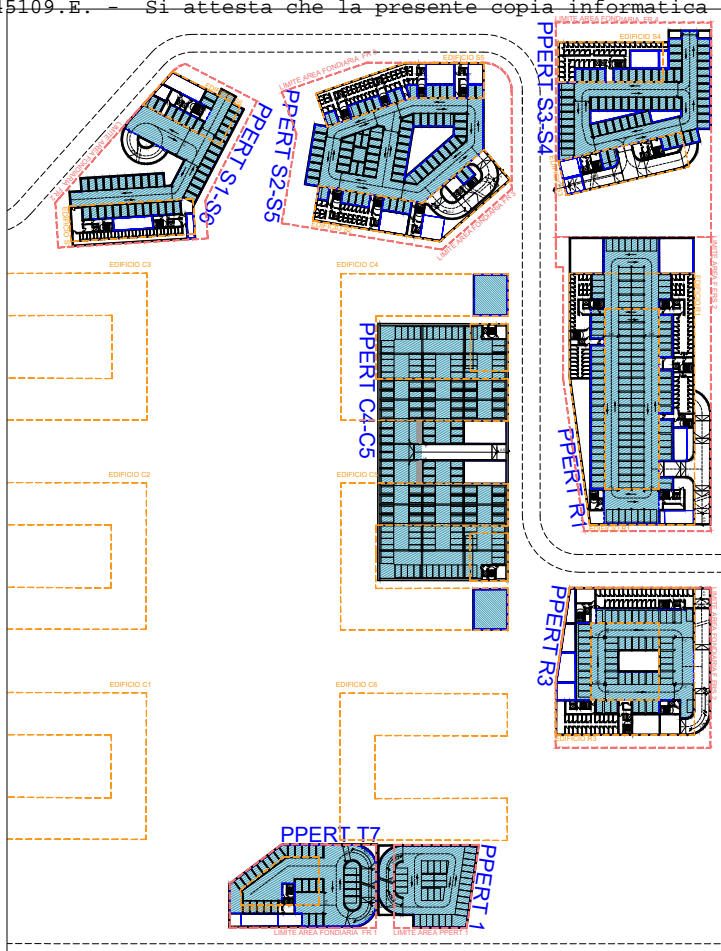

PLANIMETRIA PARCHEGGI PRIVATI - PRIMO INTERRATO

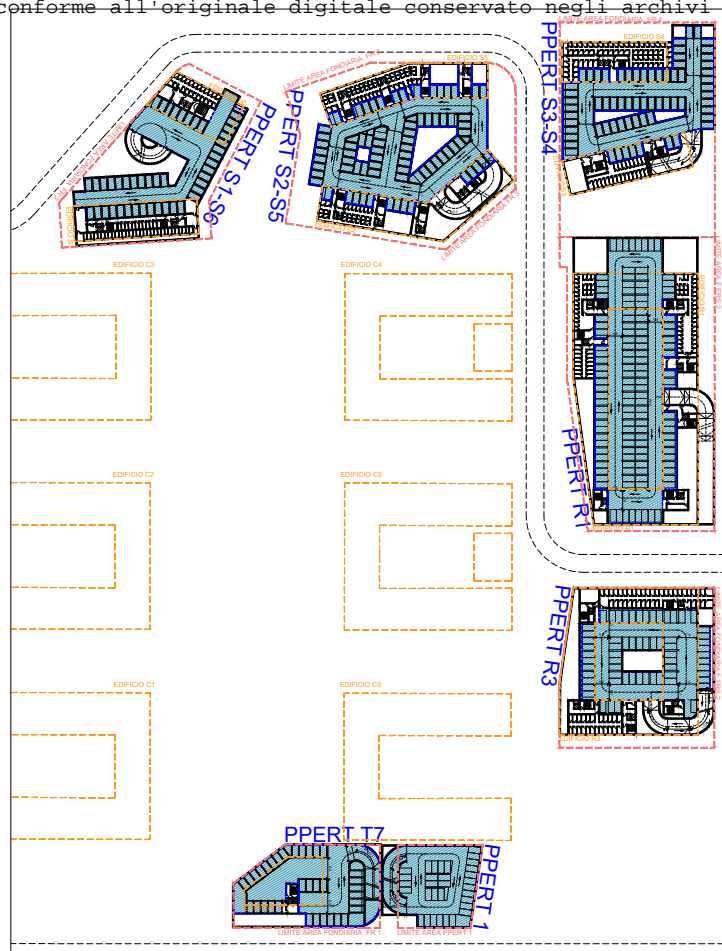

PLANIMETRIA PARCHEGGI PRIVATI - SECONDO INTERRATO

**PARCHEGGI PUBBLICI - DOTAZIONE RICHIESTA**  
(rif. Art. 11.6 delle NTA del Piano dei Servizi del PGT Comune di Milano)

Parcheggi pubblici richiesti in relazione alla domanda di sosta indotta ed ai livelli di accessibilità	Dati AMAT
Residenza libera	20 p.a.
ERS edilizia residenziale sociale	24 p.a.
Commercio	99 p.a.
Funzioni compatibili	5 p.a.
Edifici pubblici	14 p.a.
<b>Totale</b>	<b>162 p.a.</b>

**PARCHEGGI PUBBLICI - DATI DI PROGETTO**

PARCHEGGI PUBBLICI DI SUPERFICIE INTERNI ALL'AREA DI INTERVENTO LUNGO LA VIABILITÀ - PP	75 p.a.
PARCHEGGI PUBBLICI DI SUPERFICIE ALL'INTERNO DELLE OPERE FUORI COMPARTO - PKE	104 p.a.
<b>TOTALE PARCHEGGI PUBBLICI</b>	<b>179 p.a.</b>

**PARCHEGGI PRIVATI - DOTAZIONE RICHIESTA**  
(rif. Art. 12 delle NTA del Piano delle Regole del PGT Comune di Milano)

Parcheggi pubblici richiesti in relazione alla domanda di sosta indotta ed ai livelli di accessibilità	Dati PGT	Dati AMAT
Residenza libera	8.525 mq	396 p.a.
ERS edilizia residenziale sociale	10.656 mq	495 p.a.
Commercio	1.492 mq	99 p.a.
Funzioni compatibili	639 mq	43 p.a.
Edifici pubblici	2.348 mq	78 p.a.
<b>Totale</b>	<b>21.313 p.a.</b>	<b>1.111 p.a.</b>

**PARCHEGGI PRIVATI - DATI DI PROGETTO**

PARCHEGGI PERTINENZIALI IN SUPERFICIE DEGLI EDIFICI PRIVATI - PPERT	30 p.a.
PARCHEGGI PERTINENZIALI IN STRUTTURA IN SOTTOSUOLO DEGLI EDIFICI PRIVATI	1.073 p.a.
PARCHEGGI PERTINENZIALI IN STRUTTURA IN SOPRASUOLO DEGLI EDIFICI PRIVATI	
PARCHEGGI PERTINENZIALI IN SUPERFICIE DEGLI EDIFICI PUBBLICI - PKI	81 p.a.
<b>TOTALE PARCHEGGI PRIVATI</b>	<b>1.184 p.a.</b>

Comune di Milano  
 Piano Attuativo PA6  
 Intervento di trasformazione dell'ex Caserma Mameli

PROPRIETÀ/PROMOTORE	COMMITTENTE
<b>FIV Extra</b> <b>CDP Investimenti Sgr</b> Via Versilia 2 00187 Roma T +39 06 42045499 F +39 06 42045480	<b>CDP Immobiliare</b> Via Versilia 2 00187 Roma T +39 06 42116111 F +39 06 42116227
	arch. Anselmo Comito

PROGETTISTI

<b>onsitestudio</b> Via Cesare Cesariano 14 20154 Milano T +39 02 36754805 F +39 02 36754804	arch. Angelo Lunati arch. Giancarlo Floridi
--	--

ELABORATO N.

**ALLEGATO 9**  
**PLANIMETRIA PARCHEGGI**  
**PUBBLICI E PRIVATI**

SCALA

**1:3000**

FORMATO

**A3**

AGGIORNAMENTO

**REV00**

DATA

**30/04/2020**