

TAVOLA N. R.08/2C

Piano delle Regole

Ostacoli e Pericoli per la navigazione aerea

Sindaco	Assessore	Segretario Comunale	Direttore Lavori
Giuliano Pisapia	Ada Lucia De Cesaris	Ileana Musico	Davide Conforte

Vice Direttore Generale	Direttore Centrale	Direttore Settore	Responsabile Servizio
Paolo Simonetti	Giuseppina Sordi	Simona Collarini	Marino Bottini

QUANTITÀ: Nord Est 2C **SCALE**: 1:5.000

Adottato: Delibera n. 25 Seduta Consiliare del 13-07-2010 terminata il 14-07-2010

Approvato: Delibera n. 16 Seduta Consiliare del 22-05-2012

Approvazione: BURL Serie Avvisi e Concorsi n. 47 del 21-11-2012

UFFICIO DI PIANO: Servizio Pianificazione Generale / Daniela Pizzani, Chiara Piccinini, Copia Elisabetta Rossi, Romano Bottacchini, Riccardo Milano, Fabiana Nardin, Giuseppe Rigo, Massimo Sibani Toppano, Antonella Lorenza DISSO (AMAT Paolo Aquilino) / Responsabile Area Territoriale: Enrico Carloni, Rita Ariani, Saraiana Curiali, Pietro Cusumani, Marco Pizzoli, Matteo Rovini, Carlo Dolzani, Matteo Sorrentino, Laura Tetto

SERVIZIO DI SUPPORTO GUIDO AMMINISTRATIVO E TECNICO: Maurizio Fabiani / Responsabile Servizio: Fabiola Fontini, Giovanna Villa, SERIZIO GESTIONE PIANIFICAZIONE GENERALE: Fabio Vittorio / Responsabile Servizio: Cristina Ferraro, Cristina Silvestro, SEGRETERIA DIREZIONE SETTORE PIANIFICAZIONE URBANISTICA GENERALE: Giovanni Speranza, Lucrezia Palla, Maria Pupella / RESPONSABILI DEL TERRITORIO: Walter Bertoglio, Pino Bernardi, Marina Longarini, Marco Punta, Giovanni Tancini, Paola Vignani, Franco Zina. SEGRETERIA GENERALE: Mariangela Zaccaria, Carlo Zupatone, Luciano Deam, Maria Teresa D'Amico, ANTONELLA COSTANTINI, Maria Rita Scazo, Antonella Mariani, CRISTINA DIOLA, Francesco Sisti / DIRETTORE: Giulio Ceccato, Paolo Emilio Neri, Huber, Paola Pozzo, CONSULENTE TECNICO SCIENTIFICO: Andrea Anselmino, Maria Bettoni, Matteo Balloni Gabbiani, Giovanni Bagni, Paola Caluzzi, Antonio Longo, Stefano Paredi, Luca Pignatelli, Carlo Pignatelli, CRISTINA BIANCHI, CRISTINA BIANCHI, CRISTINA BIANCHI, CRISTINA BIANCHI / RESPONSABILI DI MISURA: Giancarlo Di Stefano, Riccardo Di Stefano, Infrastruttura (DMAR) / Laura Seno, Vincenzo Fracchi, Luca Alberti, Gabriele Barozzi, Luca Cardillo, SETTORE PIANIFICAZIONE URBANISTICA GENERALE: Giuseppina Sordi, Pirella La Sala, Luca Morici, Giuseppe Rinaldi, DIREZIONE URBANISTICA E SVILUPPO DEL TERRITORIO: Contratti (Art. 23), Casaletti Barberis, Michele Bazzoli, Graia Ravagnolo, Elena Campo, Gabriella Castelli, Giovanni Goiria, Cristina Guzzetti, Luca La Rosa, Rita Rossetti, Giuseppe Rocca, Michele Scuderi, Barbara Turicchi, Paolo De Nicola, Massimo Viretto, Stefania Vignola, Elisabetta Zaccaria, Carlo Zupatone, Domenico Ruffa, Antonietta Russo, AMAT (Altre collaborazioni): Patrizio Enrico, Carmen Salvaggio.

Aeroporto di Milano Linate "Enrico Forlanini"

- Sedime aeroportuale
- Pista di volo

Delimitazione ostacoli (Art. 20.13.1)

Quote altimetriche (in m. slm)

SOE	Orizzontale esterna (Art. 20.13.1.a)
SC	Conica (Art. 20.13.1.b)
SOI	Orizzontale interna (Art. 20.13.1.c)

SSD18	Salita al decollo - Testata 18 (Art. 20.13.1.d)
SA18	Avvicinamento - Testata 18 (Art. 20.13.1.e)
SSD/SAT17	Salita al decollo e Avvicinamento - Testata 17 (Art. 20.13.1.f)
ST18	Transizione - Testata 18 (Art. 20.13.1.g)
ST17	Transizione - Testata 17 (Art. 20.13.1.h)
ST35	Transizione - Testata 35 (Art. 20.13.1.i)

Pericoli per la navigazione aerea (Art. 20.13.2)

Zone oggetto di limitazioni delle seguenti attività e/o costruzioni

Delimitazione zone	Attività e/o costruzioni
*	Discariche (Art. 20.13.2.a)
* *	Altre fonti attrattive di fauna selvatica (Art. 20.13.2.b)
* * *	Manufatti con finiture esterne riflettenti e campi fotovoltaici (Art. 20.13.2.c)
* * * *	Luci pericolose e fuorivanti (Art. 20.13.2.d)
* * * * *	Ciminiere con emissione di fumi (Art. 20.13.2.e)
* * * * * *	Antenne e apparati radioelettrici irradianti (Art. 20.13.2.f)
* * * * * * *	Sorgenti laser e proiettori ad alta intensità (Art. 20.13.2.g)
* * * * * * * *	Impianti eolici - incompatibilità assoluta (Art. 20.13.2.h)
* * * * * * * * *	Impianti eolici - richiesta di valutazione specifica di Enac (Art. 20.13.2.i)

Sub-zone

Sub-zona	Attività e/o costruzioni
*	Discariche (Art. 20.13.2.a)
* *	Altre fonti attrattive di fauna selvatica (Art. 20.13.2.b)
* * *	Manufatti con finiture esterne riflettenti e campi fotovoltaici (Art. 20.13.2.c)
* * * *	Luci pericolose e fuorivanti (Art. 20.13.2.d)
* * * * *	Ciminiere con emissione di fumi (Art. 20.13.2.e)
* * * * * *	Antenne e apparati radioelettrici irradianti (Art. 20.13.2.f)
* * * * * * *	Impianti eolici - incompatibilità assoluta (Art. 20.13.2.h)
* * * * * * * *	Impianti eolici - richiesta di valutazione specifica di Enac (Art. 20.13.2.i)

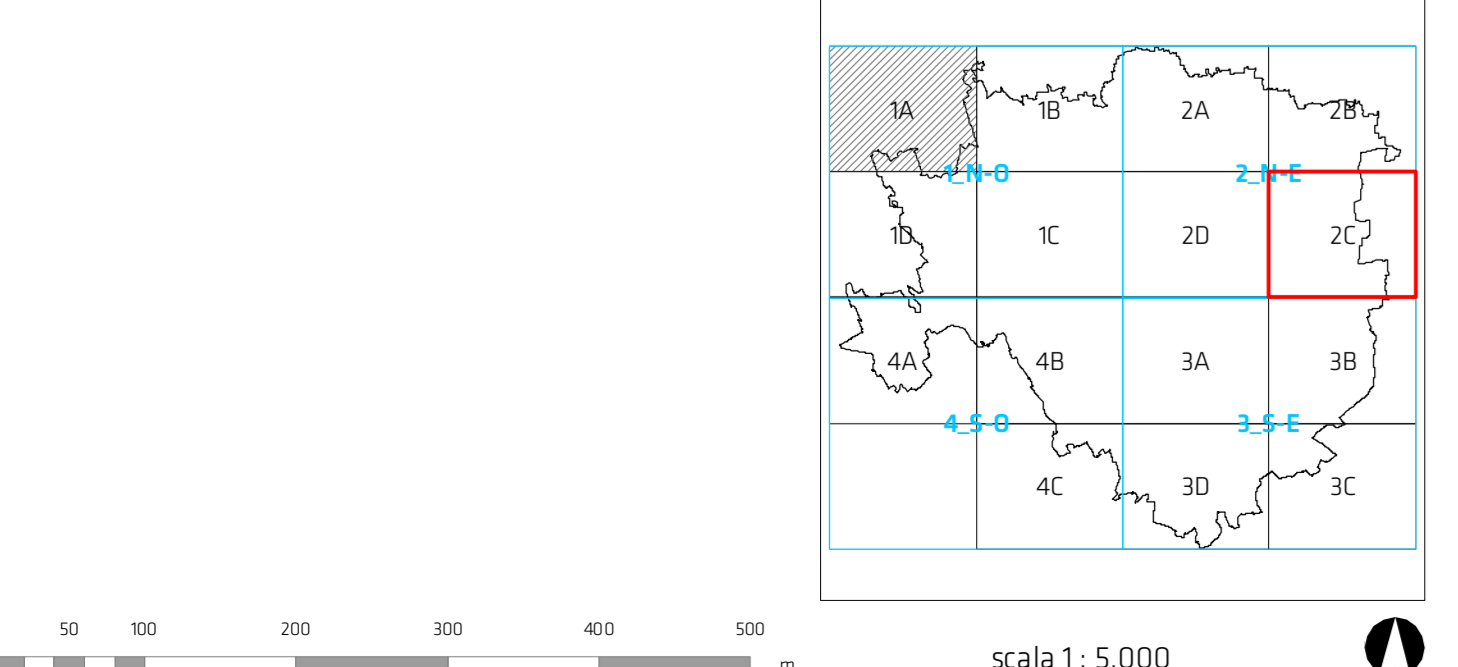

I contenuti della legenda sono riferiti alla totalità delle informazioni tematiche presenti sul territorio comunale. Pertanto si precisa che alcune voci poste in legenda potrebbero non comparire nel presente quadrante.

