

Sezione AA' scala 1:1000

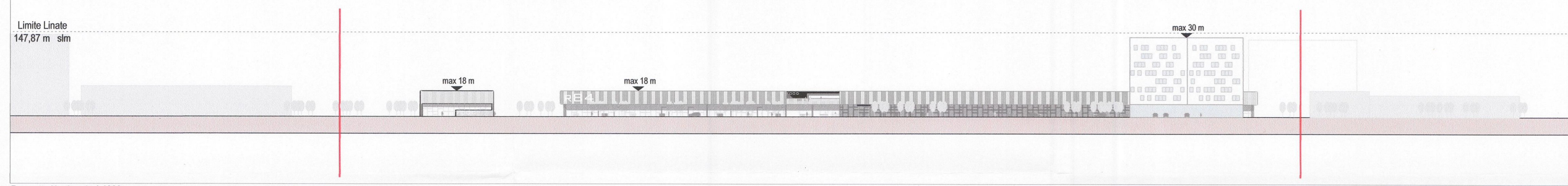

Prospetto Nord scala 1:1000

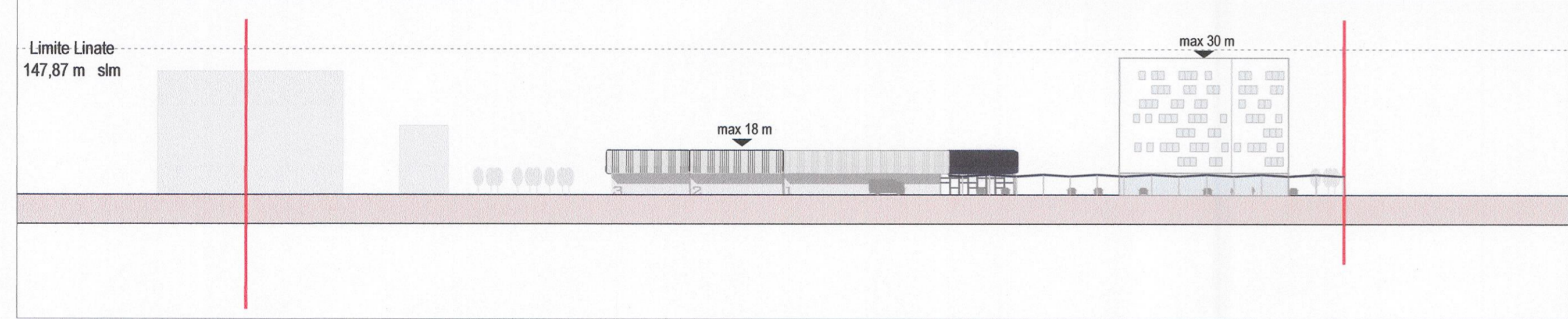

Prospetto Est scala 1:1000

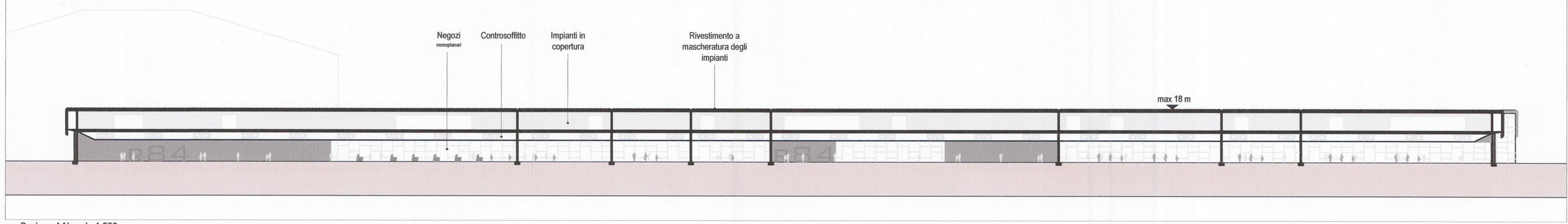

Sezione AA' scala 1:500

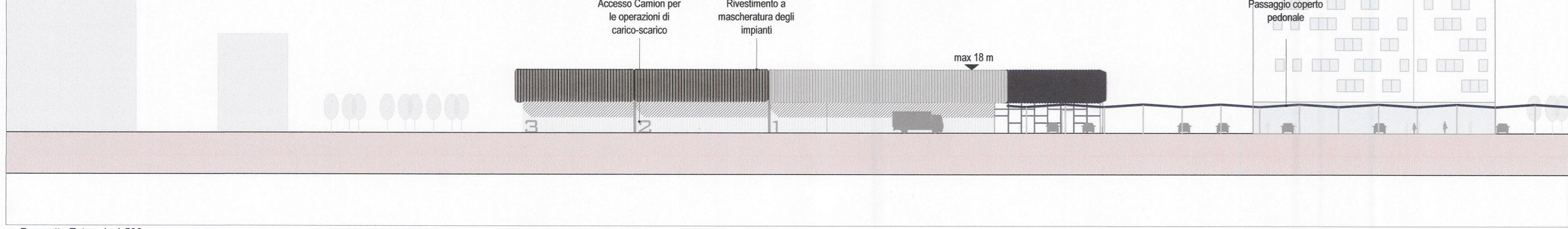

Prospetto Est scala 1:500

LEGENDA

- Ambito Rubattino
- Ambito PII propriamente detto

— Perimetro aree di proprietà oggetto di intervento nel comune di Milano

Area sito in:
Comune di MILANO
Rubattino 84

COMUNE DI MILANO
DIREZIONE URBANISTICA
PG 140036/2018
Del 23/03/2018 11:25:00
BNP PARIBAS REAL ESTATE
(S) PROT. AREA PIANIFICA
23/03/2018

COMMITTENTE:
Fondo "Club Deal"
BNP Paribas REIM SGR S.p.A.
Carlo Bo, 11 - 20143 Milano
C.F./P.IVA 12605750152

Arch. Sergio Meazza
BNP Paribas REIM SGR p.a.
Piazza V. B. Bardi, 3
20124 Milano
C.F. e P.IVA 12605750152

PROGRAMMA INTEGRATO DI INTERVENTO

PROSPETTI E SEZIONI
INDICATIVE

COPIA SETTORE

AREA PIANIFICAZIONE URBANISTICA
ATTUATIVA E STRATEGICA
ALLEGATA ALLA PROPOSTA DI DELIBERAZIONE
N. 802 DEL 12.3.2018
COMPOSTO DA PAG. 7

IL DIRETTORE DI AREA
Arch. Marco Corri



PROGETTO:
ARCHIMI studio
Archimi Studio S.r.l.
via Filippo Corridoni, 41
20122, Milano, ITALIA (I)
Web: www.archimi.it
Mail: archimi@archimi.it
Tel: +39 02 36595690
Fax: +39 02 89453593

Arch. Marco Corri

COLLABORATORE:
TRM Civil Design
archi@trm.it
TRM Engineering

Montana
inPRO
Alpina

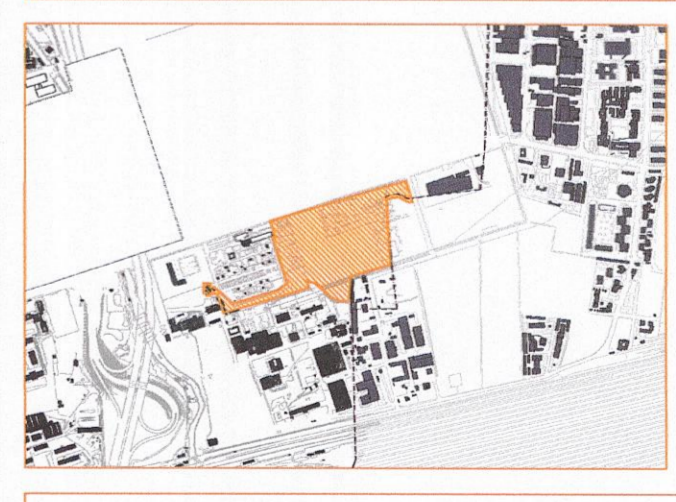

REV. N.	DATA	DESCRIZIONE	DIS.	APPROVATO

Data: Marzo 2018

U8